SONNENBERG

~Restaurant-Hotel-Minigolf~

SEMINAR-DOKUMENTATION

Hotel-Restaurant Sonnenberg, Zumhofstrasse 258, 6010 Kriens, Telefon 041 320 66 44, info@hotelsonnenberg.ch, www.sonnenberg.ch

HOTEL SONNENBERG

Kurhaus Hotel-Sonnenberg, 1902

Die Hotel- und Restauranttradition auf dem Sonnenberg ist über 100-jährig. Mitte des 19. Jahrhunderts wurde ein Hotel gebaut, das als Kurhaus diente. Der imposante Bau (Bild oben) bot einen hervorragenden Rundblick über die Stadt Luzern, den Vierwaldstättersee und das Alpenpanorama. Doch die Wirtschaftskrise zwischen dem Ersten und Zweiten Weltkrieg brachte das Kurhaus an den Rand des Ruins. Noch während des Zweiten Weltkrieges wurde der Betrieb konkursbedingt eingestellt. In den Nachkriegsjahren diente das Kurhaus Sonnenberg der Beherbergung von Auslandschweizer-Rückwanderern. Mitte der 50er Jahre wurde das Hotel abgerissen.

Das heutige Hotel-Restaurant Sonnenberg wurde 1963 errichtet. Am neuen Standort bietet es eine noch bessere Rundsicht ins Luzerner Flachland, auf die Seen und den Pilatus. Das Restaurant mit moderner, zeitgemässer Einrichtung und neuen Panoramafenstern bietet Platz für 120, die Sonnenterrasse mit der wunderbaren Aussicht für über 70 Personen. Das Haus verfügt über mehrere Bankett- und Seminarräume für 2 bis 120 Personen, sämtliche Seminarräumlichkeiten sind mit dem neuesten technischen Equipment ausgerüstet. Ein Kinderspielplatz und die hoteleigene 18-Loch-Minigolfanlage runden das Angebot für Gross und Klein ab.

Am 1. Mai 2007 wurde das Hotel-Restaurant Sonnenberg als Ausbildungs- und Integrationsprojekt wiedereröffnet. Ziel des Projekts ist es, stellensuchende Menschen wieder in den ersten Arbeitsmarkt zu integrieren.

Geführt wird das Hotel-Restaurant Sonnenberg durch den Verein The Büez, welcher seit seiner Gründung über 350 Menschen zu einer neuen Arbeitsstelle in der Wirtschaft verhelfen konnte.

Ihr Seminar an einer aussergewöhnlichen Lage

Im Naherholungsgebiet des Krienser Sonnenbergs gelegen, bieten wir Ihnen nebst einem wundervollen Panorama auf das Luzerner Seebecken und die Alpen, eine moderne Infrastruktur, viel Ruhe, eine leichte und ausgewogene Küche sowie attraktive Pauschalen.

Gerne sind wir auch bei der Planung für Ihr einzigartiges Rahmenprogramm behilflich. Eine Partie Minigolf während dem Brainstorming oder ein Kochkurs in unserer Küche am Ende des Tages mit anschliessendem Abendessen – bei uns ist alles möglich!

Aufgrund der besseren Lesbarkeit wird auf die Nennung der weiblichen und männlichen Form verzichtet. Selbstverständlich schliesst diese Formulierung das weibliche Pendant mit ein.

Bitte beachten Sie unsere AGB's auf der letzten Seite mit wichtigen Informationen.

Wir freuen uns darauf, Sie im Hotel-Restaurant Sonnenberg zu begrüssen.

Ihr Sonnenberg-Team

Inhaltsverzeichnis

Wir über uns: Unsere Geschichte – 150 Jahre Sonnenberg	2
Anreise: Mit Auto oder öffentlichem Verkehr	5
Räume zum Denken: Unsere Räumlichkeiten fotografiert	6
Pauschalen: Wählen Sie Ihre passende Seminarpauschale	8
Extras: Ergänzen oder kombinieren Sie nach Ihrem Gusto	9
Räumlichkeiten: x mal y mal z – alles über unsere Räume und mögliche Sitzordnungen	10
Übernachten: Wir verfügen über 14 Zimmer mit insgesamt 23 Betten	12
Allgemeine Geschäftsbedingungen: Das Kleingedruckte gross geschrieben	14

Januar 2019, Änderungen vorbehalten.

ANREISE

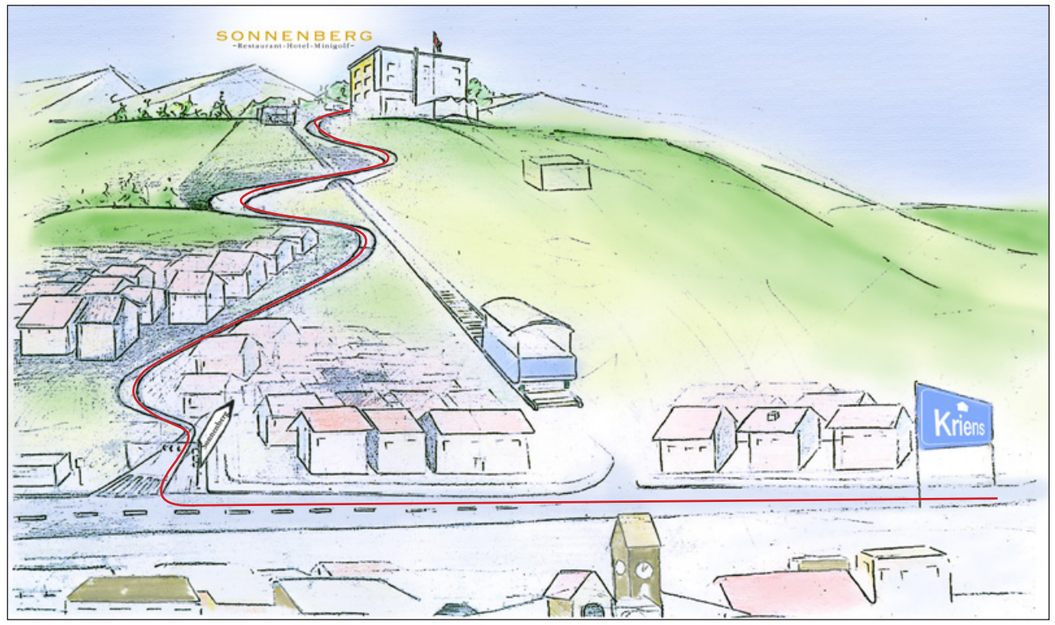

Mit dem Auto

Das Hotel-Restaurant Sonnenberg erreichen Sie von der Autobahnausfahrt Kriens (Luzern-Süd) in zehn Minuten. Fahren Sie ab der Autobahn A2 Richtung Kriens auf der Luzernerstrasse und folgen Sie anschliessend der Obernauerstrasse. Biegen Sie bei der Beschilderung „Sonnenberg“ rechts in die Zumhofstrasse ein und folgen Sie dieser Strasse für rund zwei Kilometer. Dort erreichen Sie auf der rechten Seite, mit einer wunderschönen Panoramaaussicht, das Hotel-Restaurant Sonnenberg.

Vor dem Hotel stehen 50 kostenfreie Parkplätze zur Verfügung.

Mit dem öffentlichen Verkehr

Von April bis Ende Oktober nehmen Sie ab Luzern Bahnhof den 1er-Bus Richtung Obernau und steigen an der Haltestelle „Kriens-Busschleife“ aus. Von dort ist es ein kurzer Spaziergang bis zur nostalgischen Sonnenbergbahn, folgen Sie der Beschilderung. Geniessen Sie die 7-minütige Bergfahrt! Von der Bergstation aus erreichen Sie uns in 2 Minuten. Die Bahn fährt regelmässig zwischen 10 bis 17 Uhr.

Zwischen November und März kontaktieren Sie uns, um Ihre Anreise zu besprechen.

RÄUME ZUM DENKEN

Pilatus

Rotsee

Rigi

Restaurant

Dietschiberg

PAUSCHALEN

Die Seminarpauschale beinhaltet die Raummiete für ein Plenum.
Die Grösse entspricht der Teilnehmerzahl, es kann von ca. 2,5 m^2 pro Person ausgegangen werden.

Tagespauschale (ab 6 Personen) CHF 97 pro Person

- Leichter Mittagslunch mit 3-Gang-Menu und alkoholfreien Getränken, serviert
- 2 Kaffee-/ Tee-/ Orangensaftpausen (morgens mit Gipfeli, nachmittags mit Kuchen), serviert
- Mineralwasser, Brainpower, Studentenfutter und Früchte im Seminarraum, zur Selbstbedienung
- Kaffee à discrétion, Bestellung am Buffet
- Miete und Bereitstellungskosten des Seminarraums (Grösse gemäss Teilnehmerzahl) für 9 Stunden
- Beamer, Pinnwand und Flipchart (je 1 Stück)
- Schreibblöcke und Kugelschreiber
- WLAN Internet
- Parkplatz für Teilnehmer und Seminarleiter

Halbtagespauschale (ab 6 Personen) CHF 76 pro Person

- Leichter Mittagslunch mit 3-Gang-Menu und alkoholfreien Getränken, serviert
- 1 Kaffee-/ Tee-/ Orangensaftpause (morgens mit Gipfeli oder nachmittags mit Kuchen), serviert
- Mineralwasser, Brainpower, Studentenfutter und Früchte im Seminarraum, zur Selbstbedienung
- Kaffee à discrétion, Bestellung am Buffet
- Miete und Bereitstellungskosten des Seminarraums (Grösse gemäss Teilnehmerzahl) für 5 Stunden
- Beamer, Pinnwand und Flipchart (je 1 Stück)
- Schreibblöcke und Kugelschreiber
- WLAN Internet
- Parkplatz für Teilnehmer und Seminarleiter

Bei uns profitieren Sie von kostenlosen Kopien für Ihr Seminar, gerne auch farbig, wenn in der Vorbereitung etwas vergessen ging. Sie benötigen einen DVI auf HDMI-Adapter? Kein Problem, und erst noch in beiden Pauschalen inklusive. Panorama und viel frische Luft übrigens auch.

EXTRAS

- 3-Gang Lunchmenü mit exklusivem Hauptgang + CHF 8
- Kaffeemaschine im Seminarraum + CHF 5
- Auszeit auf der Minigolfanlage + CHF 5
- Kochkurs inkl. 3-Gang Abendessen + CHF 90

Preise jeweils pro Person und nur für alle Teilnehmenden buchbar.

- Zusätzliche Pinnwand oder Flipchart + CHF 10

Haben Sie spezielle Wünsche bezüglich Einrichtung, Technik oder dem Rahmenprogramm?
Gerne erstellen wir Ihnen eine persönliche Offerte.

Spielregeln

Zusätzliche Gruppenräume können auf Anfrage und bei Verfügbarkeit dazu gemietet werden.

Bitte beachten Sie, dass unsere öffentlichen Räumlichkeiten, das Restaurant sowie die Terrasse für Gruppenarbeiten nicht geeignet sind und deren Benutzung vorgängig vereinbart werden muss.

Für nicht bezogene Leistungen und Mahlzeiten gibt es keine Rückvergütung.

Bei Seminaren von 2 bis 5 Personen wird die Raummiete sowie die bezogenen Leistungen à la Carte in Rechnung gestellt. Ein Beamer, wie auch Schreibblöcke und Kugelschreiber, sind in der Raummiete inbegriffen.

Teambuilding während dem Kochen

Sie möchten, dass die Seminarteilnehmenden in ungewohnter Umgebung zusammenarbeiten?
Buchen Sie unseren Kochkurs, wo Ihr Team in der Restaurantküche ein 3-Gang-Menü selber kocht.

Sei es das Häppchen zum Apero, die Ravioli als Vorspeise oder der Windbeutel zum Dessert.
Den Hauptgang bereiten unsere Kochprofis zu, damit es auch sicher etwas zu essen gibt...
Im Anschluss wird das Selbstgekochte den Teilnehmenden im Restaurant serviert. En Guete.

Kursdauer ca. 1.5 Stunden, buchbar für 8-15 Personen, CHF 90 pro Person

RÄUMLICHKEITEN

		Rigi	Rotsee	Pilatus	Dietschiberg	Restaurant	Panorama
					Dietschiberg +	Restaurant =	Panorama
Länge x Breite x Höhe Fläche in m²		4.10 x 3.47 x 2.40 14.22 m²	6.85 x 4.10 x 2.40 28.09 m²	7.98 x 5.76 x 2.69 45.96 m²	8.60 x 6.00 x 2.51 51.6 m²	9.80 x 7.70 x 2.51 75.46 m²	15.8 x 7.70 x 2.51 121.66 m²
Empfohlene **Personenzahl**		2 – 4	2 – 10	4 – 20	10 – 40	30 – 60	50 – 120
Raummiete halbtags in CHF		50	100	150	250	750*	1500*
Raummiete ganztags in CHF		80	160	200	300	1500*	2500*
Block	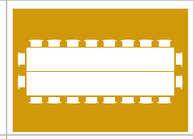	4	12	22	28		
„U“	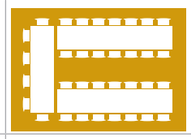			2 Kursleiter 21 Teilnehmer	2 Kursleiter 36 Teilnehmer	2 Kursleiter 42 Teilnehmer	
„U“ nur aussen	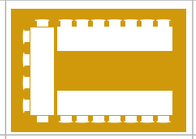			2 Kursleiter 12 Teilnehmer	2 Kursleiter 24 Teilnehmer	2 Kursleiter 26 Teilnehmer	
Konzert	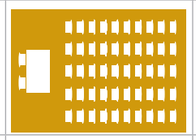			2 Kursleiter 30 Teilnehmer	2 Kursleiter 72 Teilnehmer	2 Kursleiter 90 Teilnehmer	2 Kursleiter 112 Teilnehmer
Tischreihen	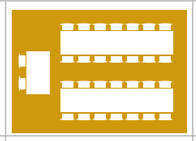			2 Kursleiter 28 Teilnehmer	2 Kursleiter 36 Teilnehmer	2 Kursleiter 48 Teilnehmer	2 Kursleiter 96 Teilnehmer
Seminar	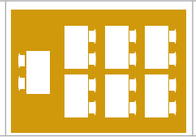			2 Kursleiter 16 Teilnehmer	2 Kursleiter 22 Teilnehmer	2 Kursleiter 32 Teilnehmer	2 Kursleiter 50 Teilnehmer

*Die Raummiete entfällt bei einer Konsumentation von mehr als CHF 2000 (Restaurant), CHF 4000 (Panorama).

ÜBERNACHTEN

Bei mehrtägigen Seminaren schlafen Sie und Ihre Gäste bei uns in wunderbarer Umgebung.

Wir verfügen über folgende Zimmer

- 5 Einzelzimmer mit Etagendusche ab CHF 80
- 3 Doppelzimmer mit Etagendusche ab CHF 100
- 6 Doppelzimmer mit eigenem Bad ab CHF 150

Alle Zimmer sind auch zur Einzelnutzung erhältlich. Die Zimmer verfügen über kostenloses WLAN Internet, einen Flachbild-Fernseher mit SAT-TV, Mineralwasser und eine Kaffee-Maschine.

Das Frühstück servieren wir Ihnen von Montag bis Samstag zwischen 7 bis 10 Uhr, sowie am Sonntag von 8 bis 10:30 Uhr.

Am Anreisetag stehen die reservierten Zimmer ab 15 Uhr zur Verfügung. Am Abreisetag bitten wir Sie, die Zimmer bis spätestens um 11 Uhr frei zu geben.

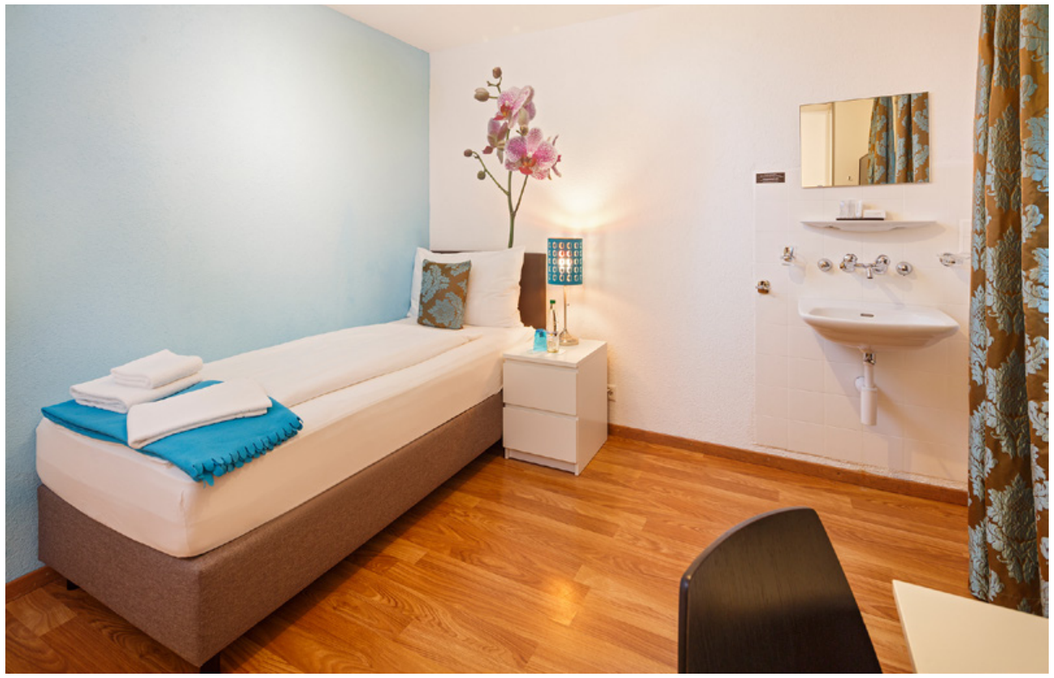

AGB'S

Leistung
Das Hotel-Restaurant Sonnenberg (The Büez GmbH) verpflichtet sich, bei der Ausführung des Auftrages in sorgfältiger Weise vorzugehen. Sie verpflichtet sich einen Anlass zeitgerecht und gemäss dem vereinbarten Auftrag durchzuführen. Bei der Auswahl von Speisen und Getränken wird Wert auf einwandfreie Qualität gelegt. Sämtliche Rechte an den präsentierten Ideen, Vorschlägen, Entwürfen, Skizzen, Abbildungen und Texten stehen im geistigen Eigentum des Hotel-Restaurants Sonnenberg. Deren Nutzung ist nur mit ausdrücklicher Zustimmung gestattet.

Allgemeine Reservations- und Annullationsbedingungen
Durch Ihre mündliche oder schriftliche, definitive Bestätigung wird die Reservation rechtskräftig und verbindlich. Mit Ihrer Unterschrift auf unserer schriftlichen Reservationsbestätigung anerkennen Sie lediglich die Richtigkeit der vereinbarten Leistungen. Allfällige über die Auftragsbestätigung hinausgehende Leistungen werden zusätzlich in Rechnung gestellt. Wir behalten uns vor, bei Vertragsunterzeichnung oder nach Vereinbarung eine angemessene Vorauszahlung zu verlangen.

Bei der Annullation eines bereits bestätigten Anlasses bitten wir um eine schriftliche Mitteilung.

Für unsere Aufwendungen berechnen wir Ihnen folgende Kosten:
14 – 28 Tage vor der Veranstaltung: 20% des Arrangements
3 – 13 Tage vor der Veranstaltung: 50% des Arrangements
0 – 2 Tag vor der Veranstaltung: 100% des Arrangements

Unter Arrangement verstehen wir bestätigte Leistung (Menüpreis bzw. Seminarpauschale) x Anzahl Personen.

Personenzahl
Wir bitten Sie, uns 48 Stunden vor Ihrem Anlass die genaue Personenzahl bekannt zu geben. Wird die Personenzahl unterschritten, wird die uns vorgängig angegebene Anzahl berechnet (siehe Punkt „Allgemeine Reservations- und Annullationsbedingungen").

Zahlungen
Das Hotel-Restaurant Sonnenberg kann eine Akontozahlung vor Durchführung des Anlasses verlangen. Die Schlussrechnung bzw. Restzahlung, inklusive eventuellen Zusatzleistungen, ist nach Ende der Veranstaltung (aufgrund der detaillierten Rechnung) innerhalb von 10 Tagen zu begleichen.

Beschädigung
Bei Schäden an Mobiliar, Einrichtungsgegenständen etc. haftet der Verursacher. Die entstandenen Kosten werden in Rechnung gestellt.

Preise
Alle Preise beinhalten die gesetzliche Mehrwertsteuer. Änderungen sind vorbehalten.

Gerichtsstand
Gerichtsstand für die Beurteilung aller Streitigkeiten aus diesem Vertrag ist Kriens oder ein anderer zuständiger Gerichtsstand nach Wahl des Hotel-Restaurants Sonnenberg.

Es kommt Schweizer Recht zur Anwendung.

Kriens, im November 2018